ОСОБЕННОСТИ:

- Ассортимент кабинета представлен различными вариантами исполнения рабочих столов, в том числе столами на опорных тумбах со скрытым функциональным кабель-менеджментом; переговорными зонами, в том числе модульной конструкции; греденциями; шкафами низкого, среднего и высокого уровней.
- В качестве основы стеклянных фасадных элементов использован алюминиевый анодированный профиль черного цвета. Вся лицевая металлическая фурнитура кабинета «U.RUS» представлена в черном матовом декоре.
- Функциональный скрытый кабель-менеджмент в рабочих и переговорных столах. Для вывода скрытых коммуникаций в столешницах и на боковых приставках предусмотрены металлические люки со съемными панелями в цвет лицевой фурнитуры кабинета.
- В рабочих столах с боковой приставкой предусмотрены места для установки подвесных держателей системного блока..
- Тумбы кабинета «U.RUS» оснащены канцелярскими лотками.
- Распашные фасады кабинета оснащены доводчиками для плавного и бесшумного закрытия.
- Выдвижные ящики тумб оснащены шариковыми направляющими скрытого монтажа с доводчиками.
- Детали «L–образных» опор кабинета соединены по технологии «на ус» под углом 45 градусов, что усиливает восприятие монолитности, целостности и завершенности изделия.

U.RUS

КАБИНЕТ РУКОВОДИТЕЛЯ

ЮНИТЕКС мебель для офиса

(495) 7-888-000
unitex.ru

ЮНИТЕКС мебель для офиса

U.RUS

Рестайлинг легендарного кабинета «Reventon» производства «Юнитекс».
Формы — совершеннее. Линии — чётче.
Декоры – на пике современных трендов.

ДИЗАЙН

Современное и перспективное сочетание декоров из европейской коллекции 2025 года. Черная матовая лицевая металлическая фурнитура

ФУНКЦИОНАЛЬНОСТЬ

Скрытый в столах кабель-менеджмент с выводом проводов через люки со съемными панелями. Тумбы оснащены канцелярскими лотками

НАДЕЖНОСТЬ

Все узлы рабочих и переговорных столов кабинета усилены металлическими траверсами и силовой крепежной фурнитурой

МОДЕЛЬНЫЙ РЯД

Расширенный ассортимент серии – на сайте UNITEX.ru

СТОЛЫ

стол руководителя левый/правый

202x90x76 **PC 101**
222x90x76 **PC 103**

202x90x76 **PC 102**
222x90x76 **PC 104**

стол руководителя с тумбой подвесной 2-ящичной с замком левый/правый

202x90x76 **PC 109**
222x90x76 **PC 111**

202x90x76 **PC 110**
222x90x76 **PC 112**

стол руководителя с тумбой 3-ящичной с замкой левый/правый

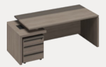

202x90x76 **PC 117**
222x90x76 **PC 119**

202x90x76 **PC 118**
222x90x76 **PC 120**

стол руководителя с брифинг-приставкой боковой левый/правый

202x180x76 **PC 125**
222x180x76 **PC 127**

202x180x76 **PC 126**
222x180x76 **PC 128**

брифинг-приставка фронтальная

80x70x76 **PC 156**
130x70x76 **PC 157**

СТОЛЫ ДЛЯ ПЕРЕГОВОРОВ

стол для переговоров квадратный

100x100x76 **PC 145**

стол для переговоров составной

370x120x76 **PC 147**

ТУМБЫ

тумба выкатная 3-ящичная с замком с доводчиками

50.8x50.8x57.5 **PC 214**

тумба для оргтехники с замком с доводчками

119.2x50.8x57.5 **PC 264**

ГРЕДЕНЦИИ

гредeнция со стеклянными дверями в рамке

206x42x82.7 **PC 333**

ШКАФЫ

шкаф для документов со стеклянными дверями высокий

91x46x198 **PC 314**

шкаф комбинированный с высокими дверями (стекло-одежда-стекло)

271x46x198 **PC 335**

шкаф для одежды

91x46x198 **PC 312**

шкаф комбинированный (одежда-стекло-закрытый)

271x46x198 **PC 326**

шкаф для документов со стеклянными дверями средний

91x46x121 **PC 305**

шкаф для документов низкий закрытый

181x46x83 **PC 302**

Современный функциональный кабинет для молодых и амбициозных руководителей среднего и высшего звена. Контрастный, но в то же время спокойный и сдержанный, не затмевающий индивидуальность своего владельца, он идеально вписывается в теплые и нейтральные минималистичные интерьеры современных офисов. «U.RUS», как наследник самого популярного в истории «Юнитекса» кабинета для руководителя «Reventon», без сомнений достойно справится со своей миссией — созданием и поддержанием деловой и творческой атмосферы для реализации всех ваших планов!

МАТЕРИАЛЫ:

- ЛДСтП (корпусные элементы)
- ПВХ (кромка)
- Металл (траверсы, лоток кабель-канала, ручки ящиков тумб и дверей шкафов)
- Анодированный алюминий (рамки стеклянных дверей)
- Стекло (двери шкафов)
- Пластик (лоток для принадлежностей в тумбах)

ТОЛЩИНА:

- Столешницы, топы шкафов, боковины гредeнций – 32 мм
- Опоры столов – 50 мм
- Двери шкафов, панели ящиков, экраны, корпусы тумб и шкафов – 16 мм
- Задние стенки шкафов и донья ящиков – 8 мм
- Кромка ПВХ – 2 мм и 0,4 мм

ПРОИЗВОДСТВО:

ЮНИТЕКС, Россия

ДЕКОРЫ ЛДСтП

Дуб Виченца (ДЧ)

Лава серая (ЛС)

СТЕКЛО

Матовое, серый сатин

* Из-за технических особенностей цветопередачи полиграфической печати возможны отличия от оригинальных цветов